Un Univers fantastique...

LA petite planète Terre ne pouvant plus contenir les immenses ambitions de l'espèce humaine, l'Ere Cosmique a commencé. Mais les dangers qui guettent l'Homme dans les étoiles sont innombrables, et les créatures venues d'autres mondes sont une menace constante.

L'O. S. U.

L'OSU — Organisation Spatiale Universelle — est chargée de l'administration, de la police et de la défense de l'Empire Solaire, qu'elle assure grâce à sa flotte interplanétaire, placée sous les ordres de celui qui, depuis des millénaires a lié son sort à celui des Humains : *Atlan*, l'immortel issu du peuple des *Arkonides*.

Les missions les plus délicates sont confiées au Terrien Perry Rhodan. Celui-ci, à bord du *Crest*, son vaisseau spatial, sillonne la Galaxie, s'aventurant parfois dans l'Hyperespace, ce néant insondable où les notions d'espace et de temps perdent tout sens...

Le CREST

Le *Crest* possède tous les raffinements technologiques nécessaires à l'accomplissement de missions interplanétaires. Il est équipé notamment d'un Ecran Energétique de Protection, halo

http://www.rhodaniens.net

d'énergie produit par un générateur, qui isole totalement un vaisseau ou un être vivant et le protège contre toute attaque extérieure. A bord, se trouvent également des V.E.S. — Véhicules d'Exploration Spatiale — pour assurer les liaisons avec les planètes et se déplacer sur celles-ci. Ils servent aussi de « Chaloupes de l'Espace » en cas d'accident.

L'équipage du Crest est constitué en particulier, outre Perry, de Bully, de Don Redhorse et, bien sûr, de la belle et rousse Auris, la Sorcière Cosmique. Des Mutants viennent parfois se matérialiser à leurs côtés.

Les mutants

Ces mutants, êtres supranormaux à l'apparence différant souvent légèrement de l'apparence humaine, sont dotés de facultés extraordinaires. Ils peuvent par exemple se Téléporter, c'est-à-dire se transporter en se matérialisant et se dématérialisant à leur gré. Grâce à la Télékinésie, ils peuvent faire se déplacer les objets, et même les créatures vivantes, par leur seul regard. Ils sont en outre capables, à l'occasion, d'émettre une force spirituelle supérieure — La Force FSI — pouvant influencer, transformer ou détruire la matière.

Les principaux mutants amis de Perry Rhodan sont :

— Goratschin, l'homme à deux têtes, prénommées l'une Ivan et l'autre Ivanovitch ;

— Gucky, le malicieux petit homme-souris ;

— Shira, la jeune fille de l'Espace au regard magique.

Une épopée

Mais nombre d'autres êtres et créatures de toute nature, originaires des quatre coins de l'Univers viennent intervenir dans cette épopée de l'Age du Cosmos...

http://www.rhodaniens.net

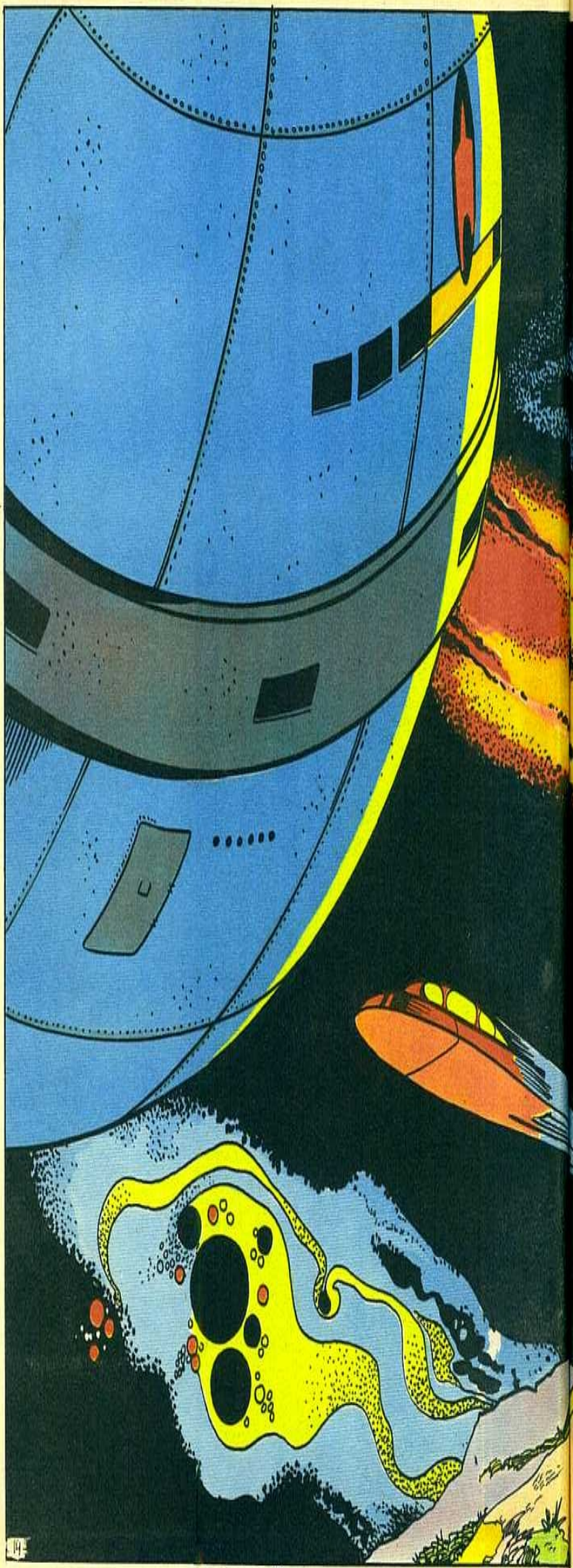

http://www.rhodaniens.net

http://www.rhodaniens.net

http://www.rpodanens.net

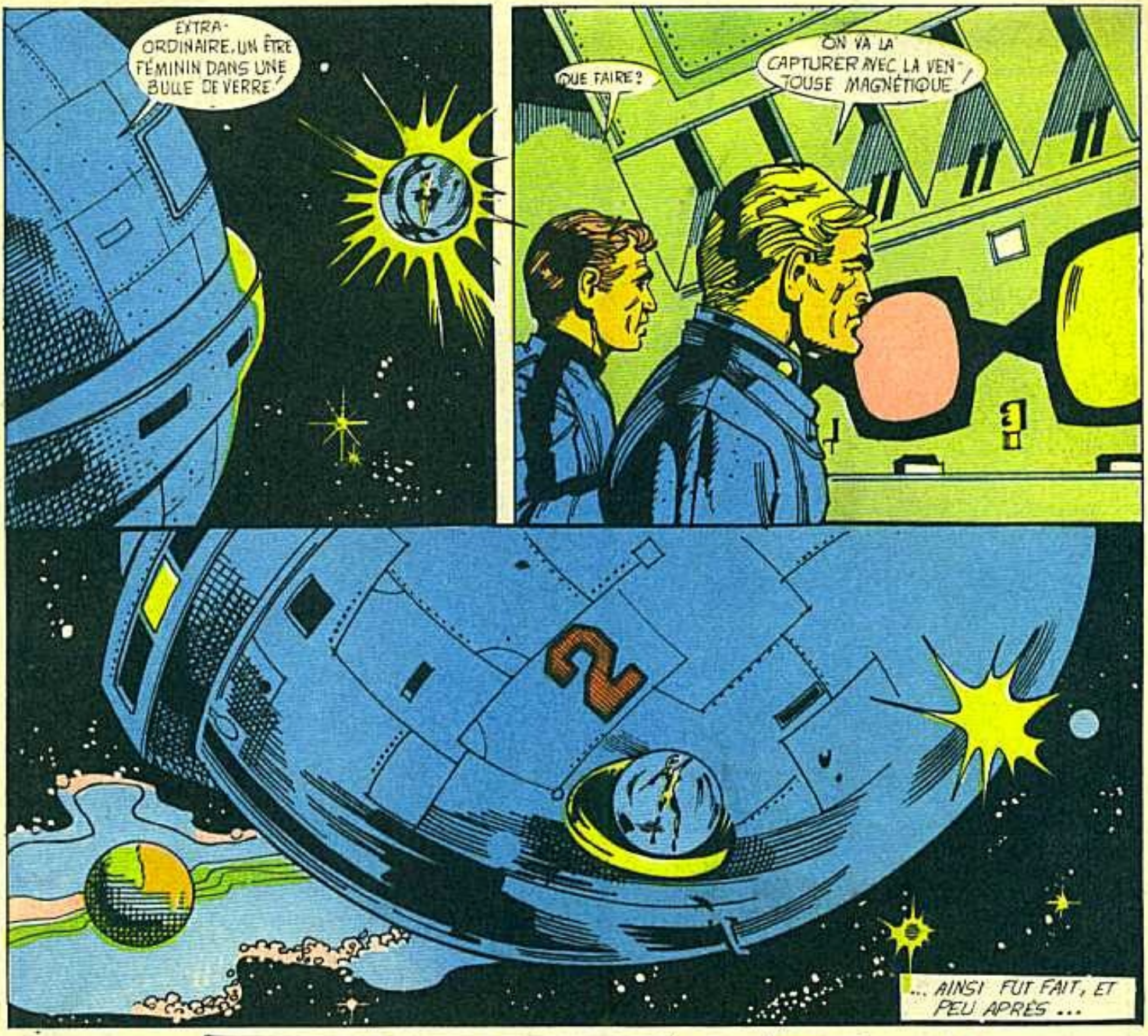

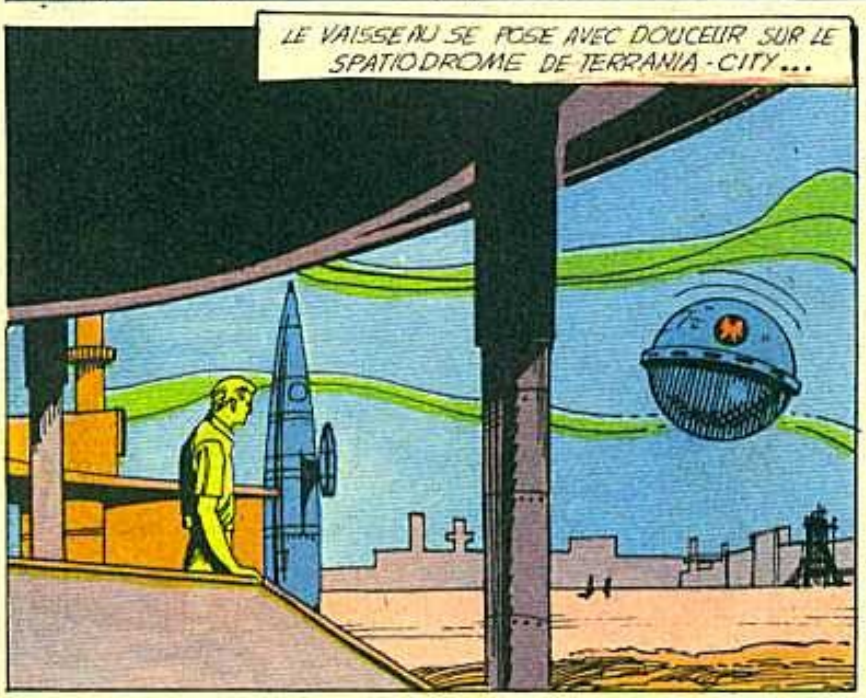

http://www.rhodaniens.net

http://www.rhodaniens.net

http://www.Nodalariens.net

http://www.rhodaniens.net

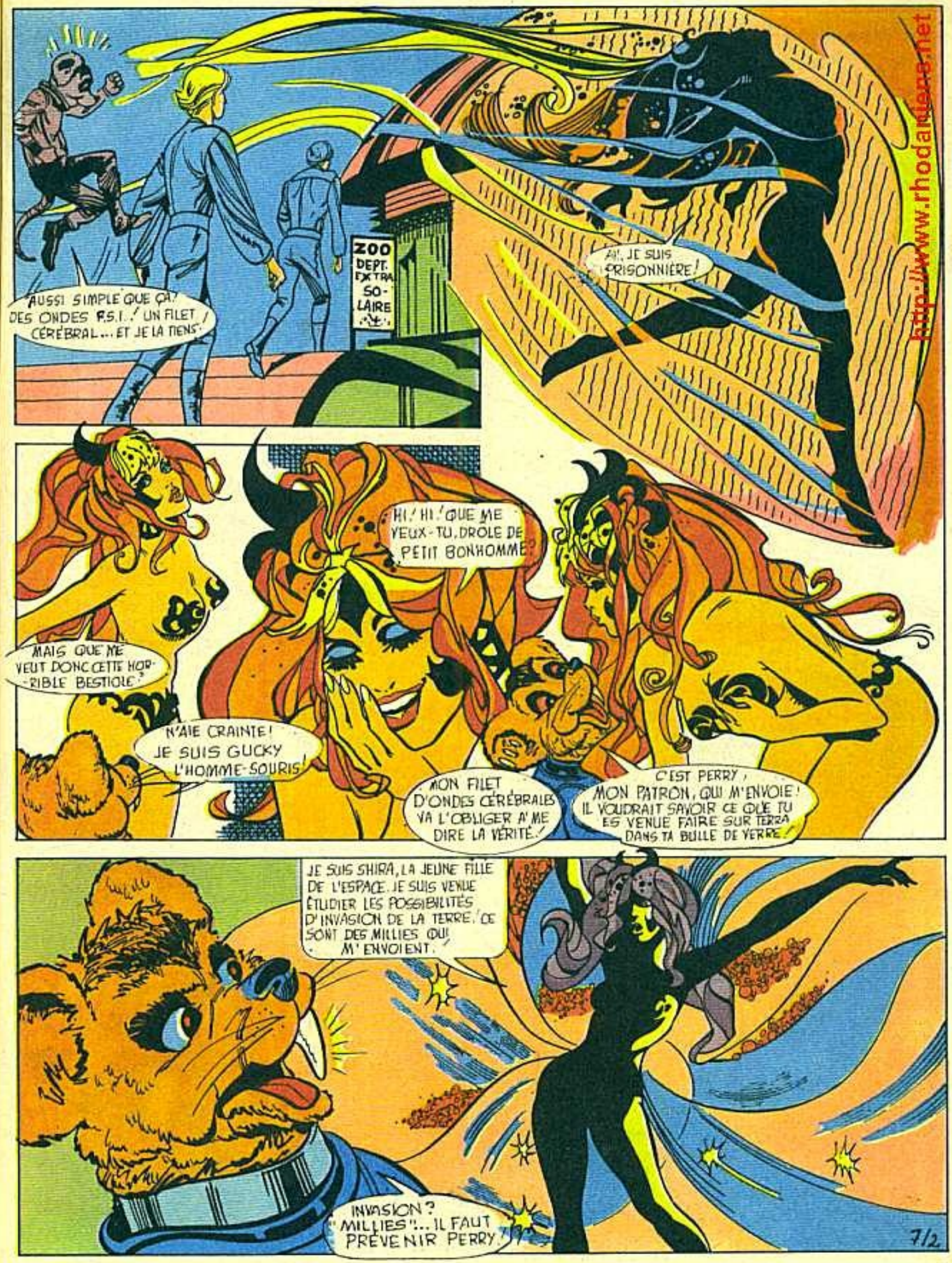

http://www.rhodanliens.net

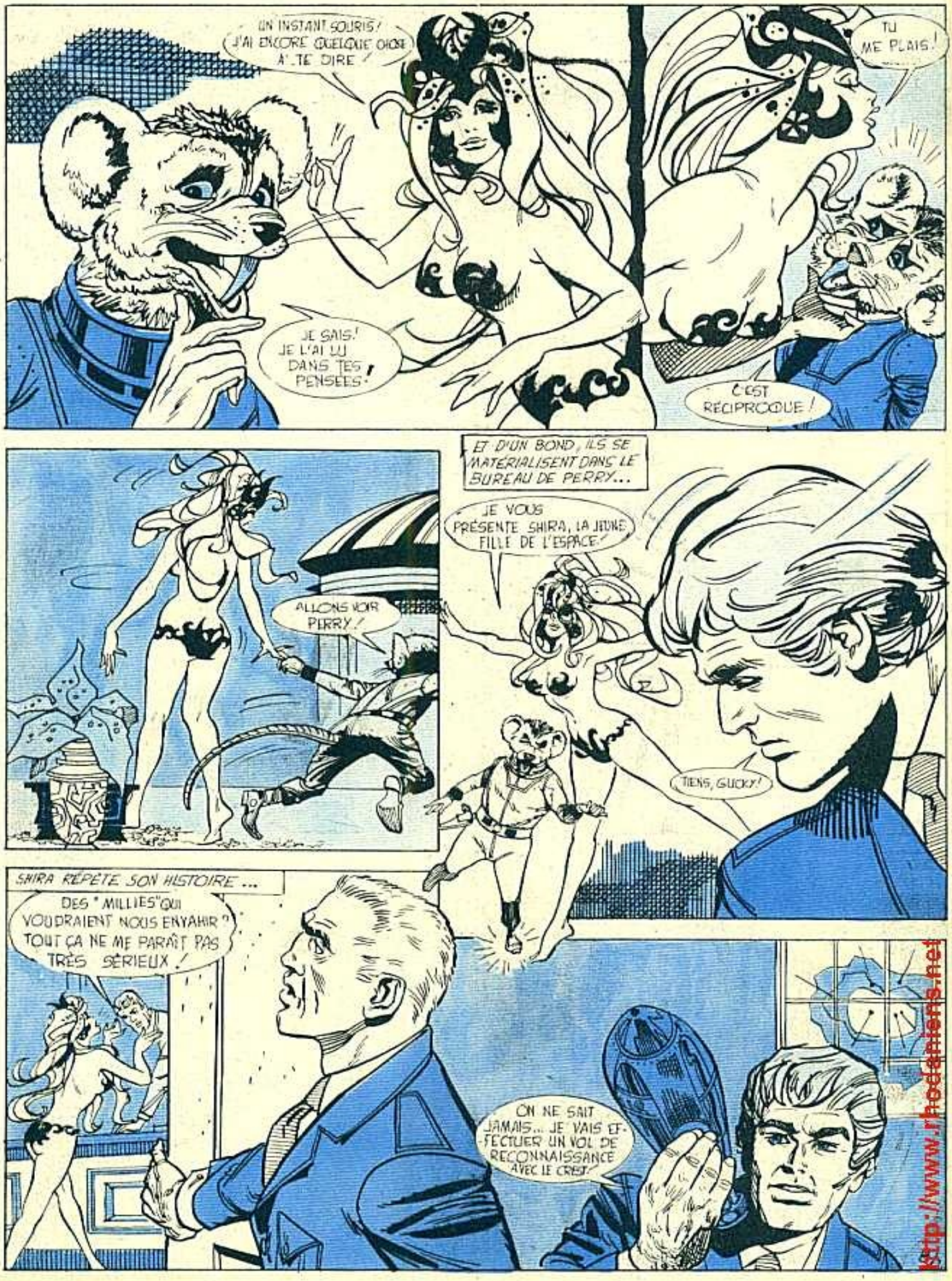

http://www.rhodaniens.net

EN ROUTE ! LÀ D'OÙ EST VENUE SHIRA !

TU CROIS QU'ILS EXISTENT, CES MILLIES, PERRY ?

LES MILLIES N'ONT QU'À BIEN SE TENIR !

ATTENTION ! NOUS ENTRONS DANS L'HYPERESPACE !

L'ESPACE EST INFINI, AURIS ! ET, DANS LES ÉTOILES, TOUT PEUT EXISTER !...

LE CREST PLONGE DANS LE NÉANT DE L'HYPERESPACE, LÀ OÙ LES NOTIONS D'ESPACE ET DE TEMPS PERDENT TOUT SENS...

DES CENTAINES D'ANNÉES-LUMIÈRE DÉFILENT... LE CREST REGAGNE ENFIN L'ESPACE ORDINAIRE...

REGARDEZ, UN VAISSEAU INCONNU, ULTRA-MODERNE !

9/2

http://www.rsodaniels.net

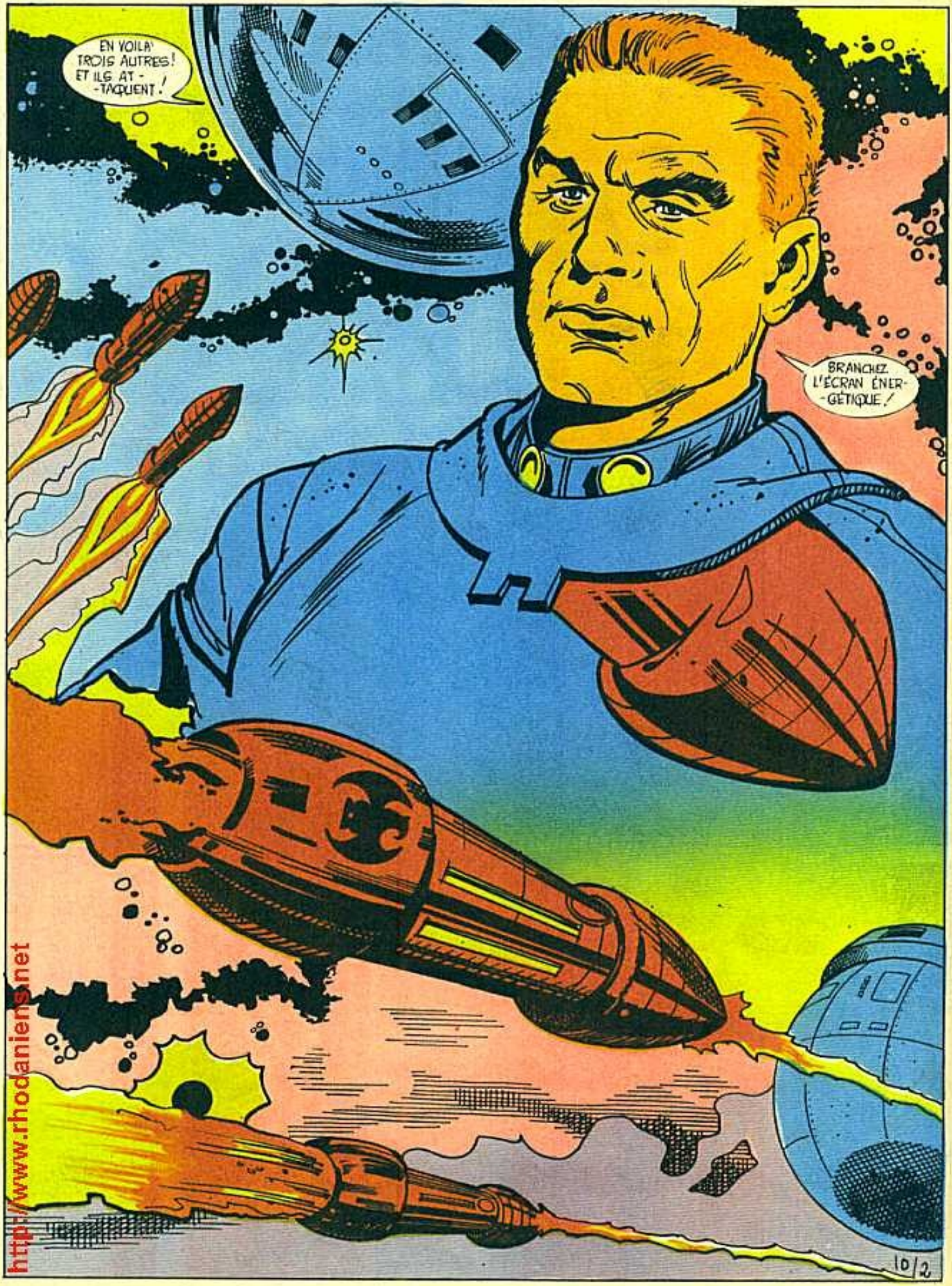

http://www.rhodaniens.net

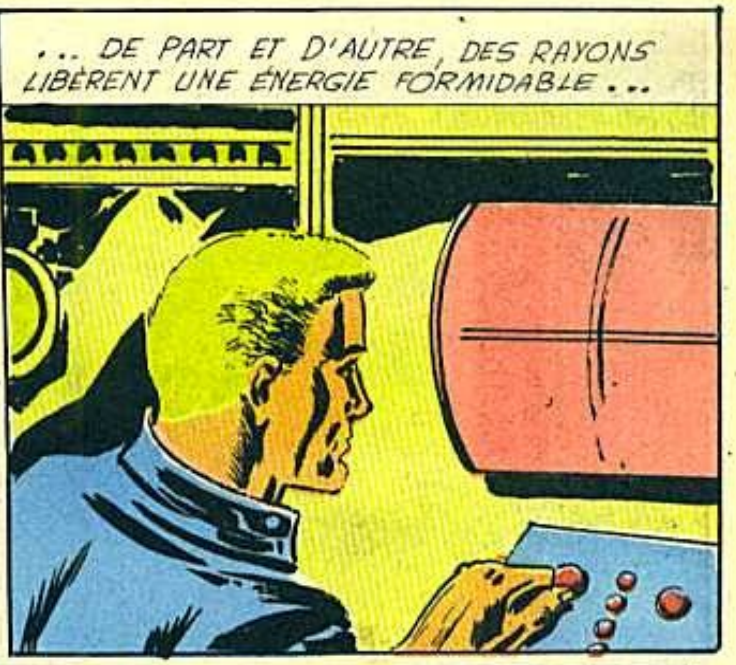

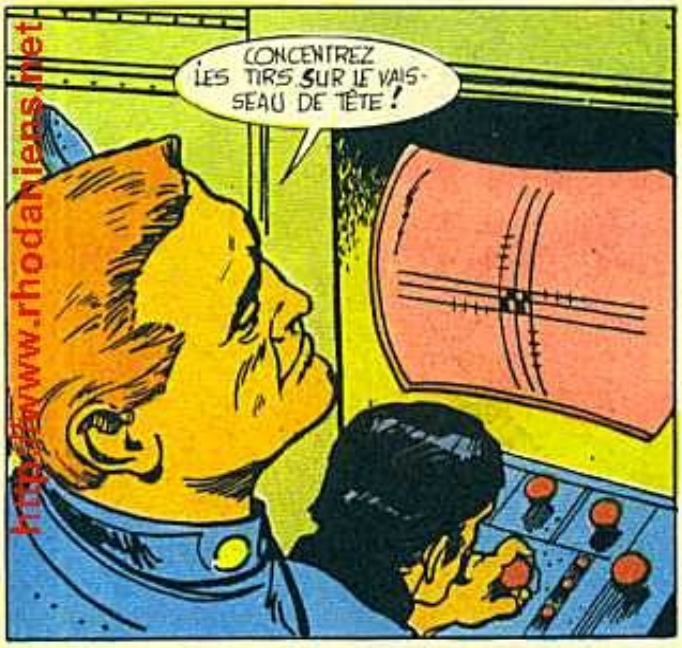

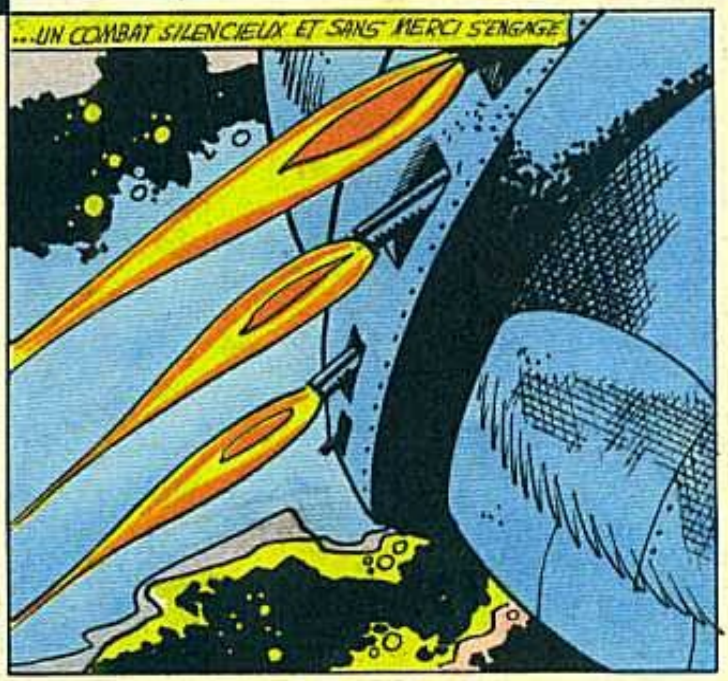

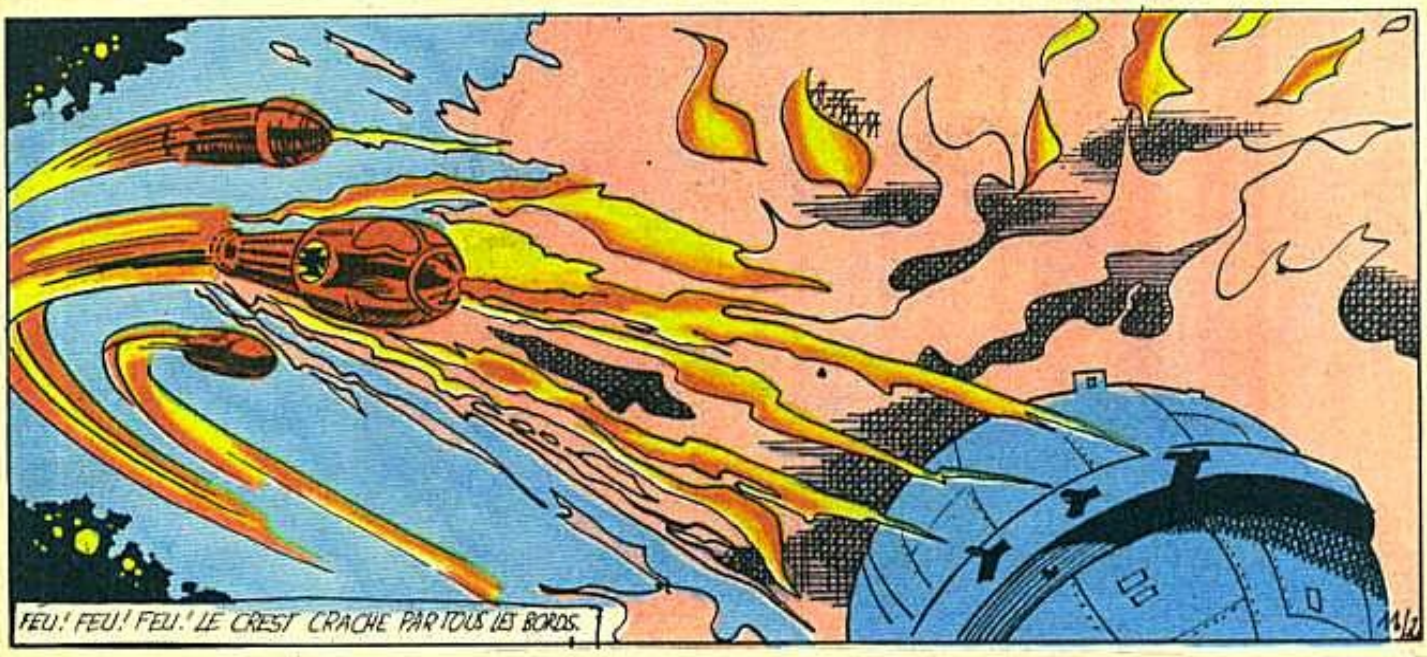

http://www.rhodaniens.net

http://www.rhodaniens.net

http://www.khodaniens.net

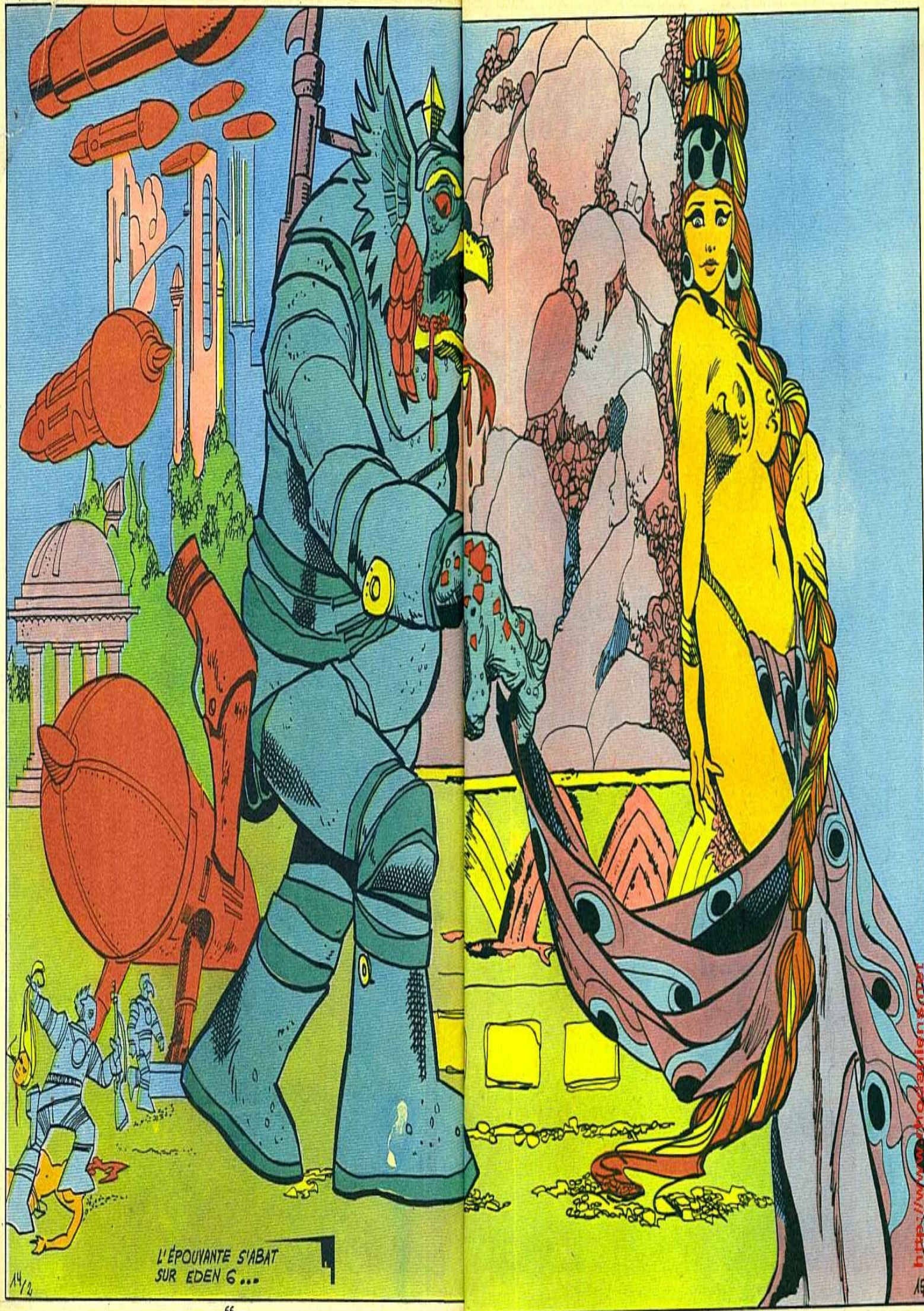

http://www.bdoccasion.com

http://www.rhodaniens.net

* O.S.U. = ORGANISATION SPATIALE UNIVERSELLE

http://www.rhodesiens.net

http://www.rbdessinateurs.net

http://www.rhodaniens.net

http://www.rhodaniens.net

http://www.rhodanniens.net

http://www.rhodanliens.net

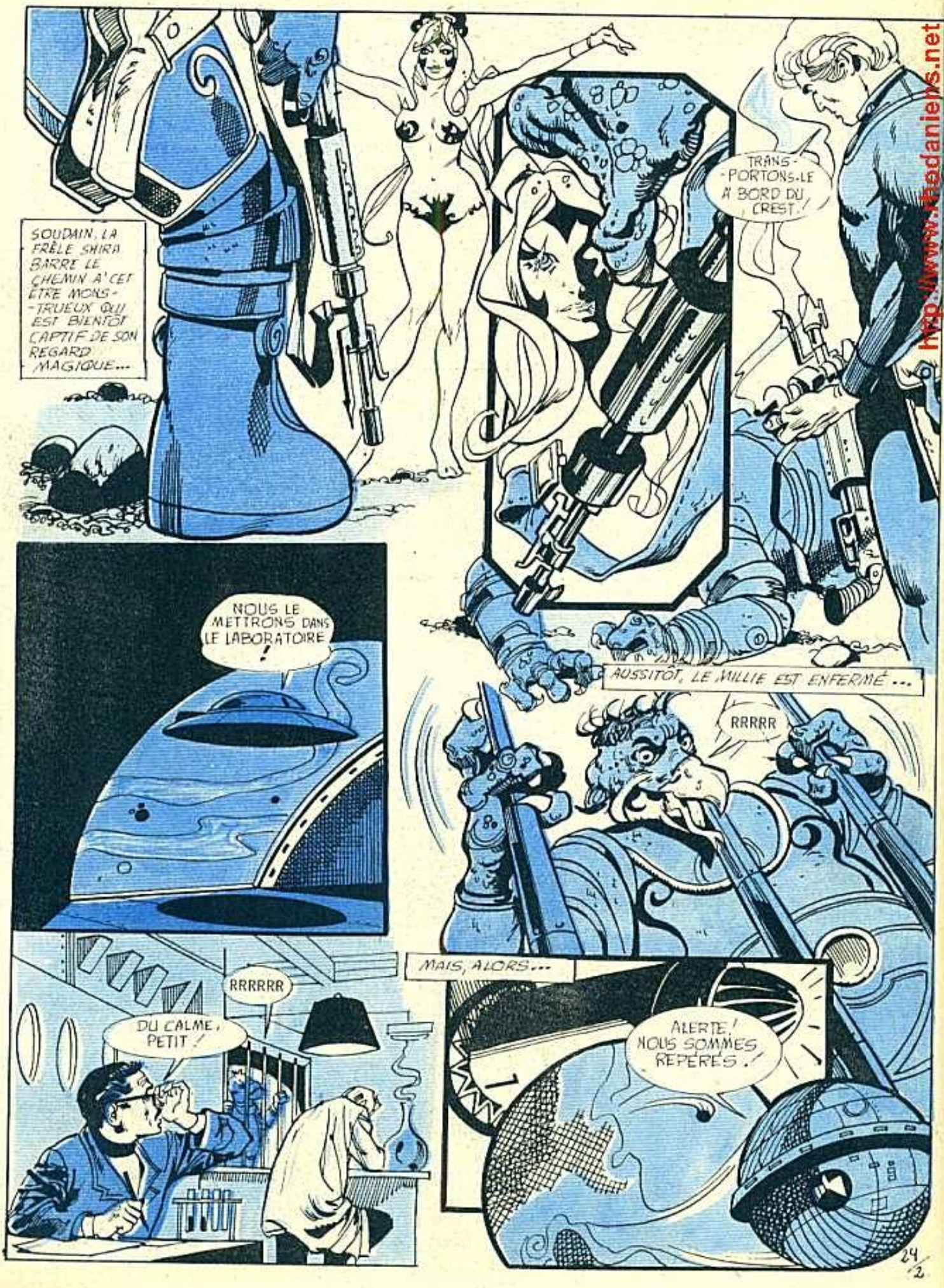

http://www.kledaniens.net

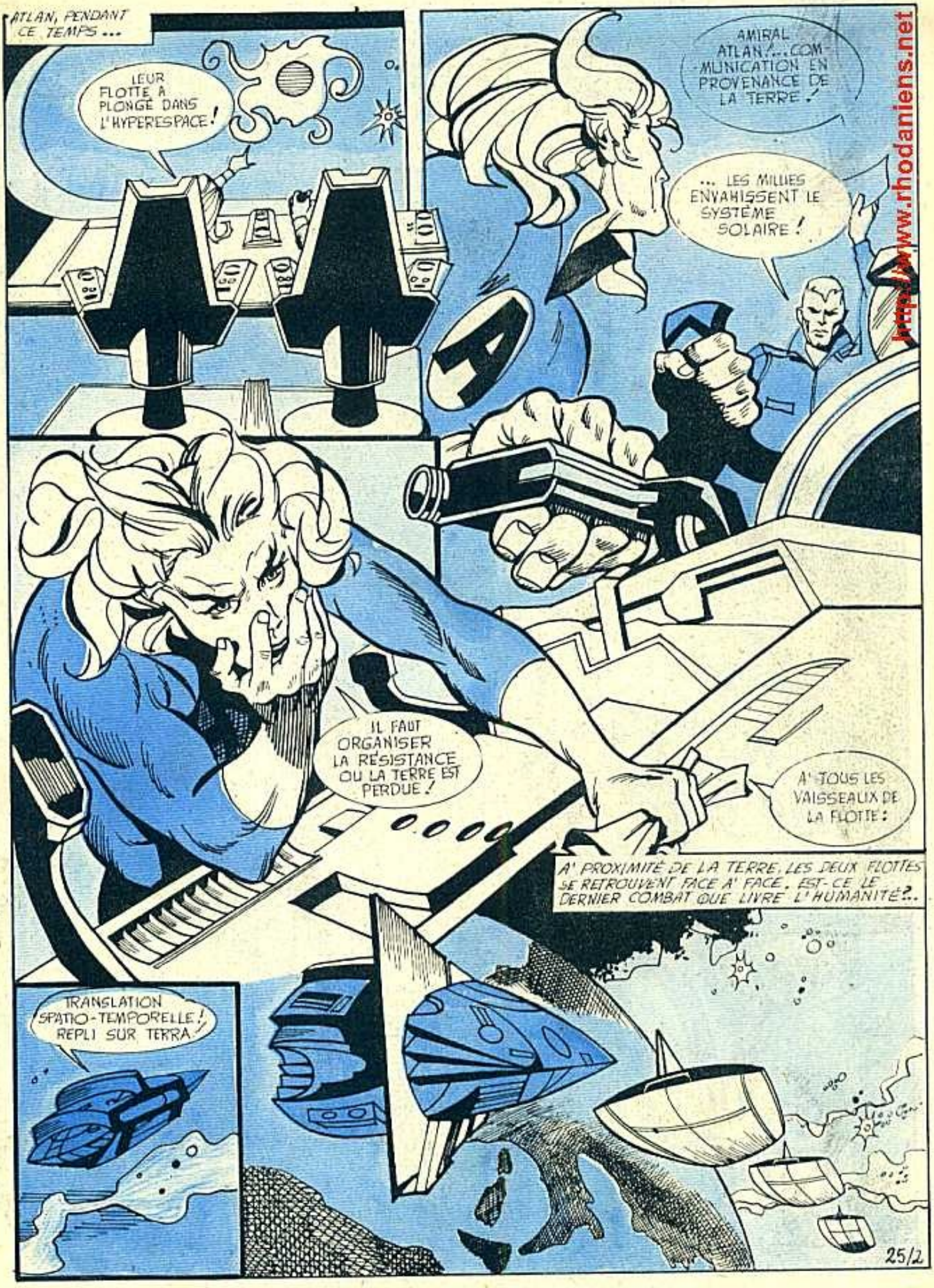

http://www.rhodaniens.net

http://www.rbedanciens.net

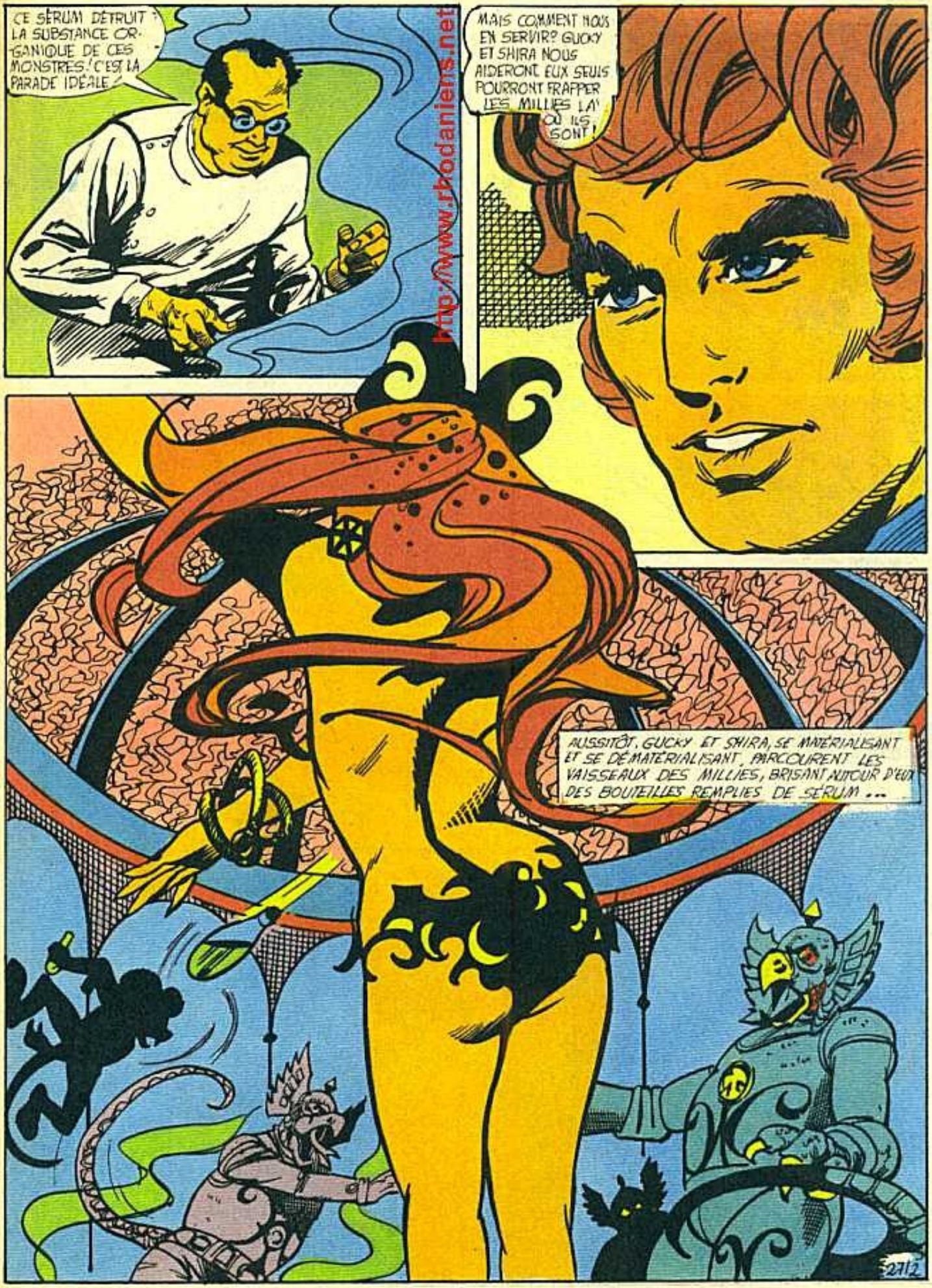

http://www.rhodaniens.net

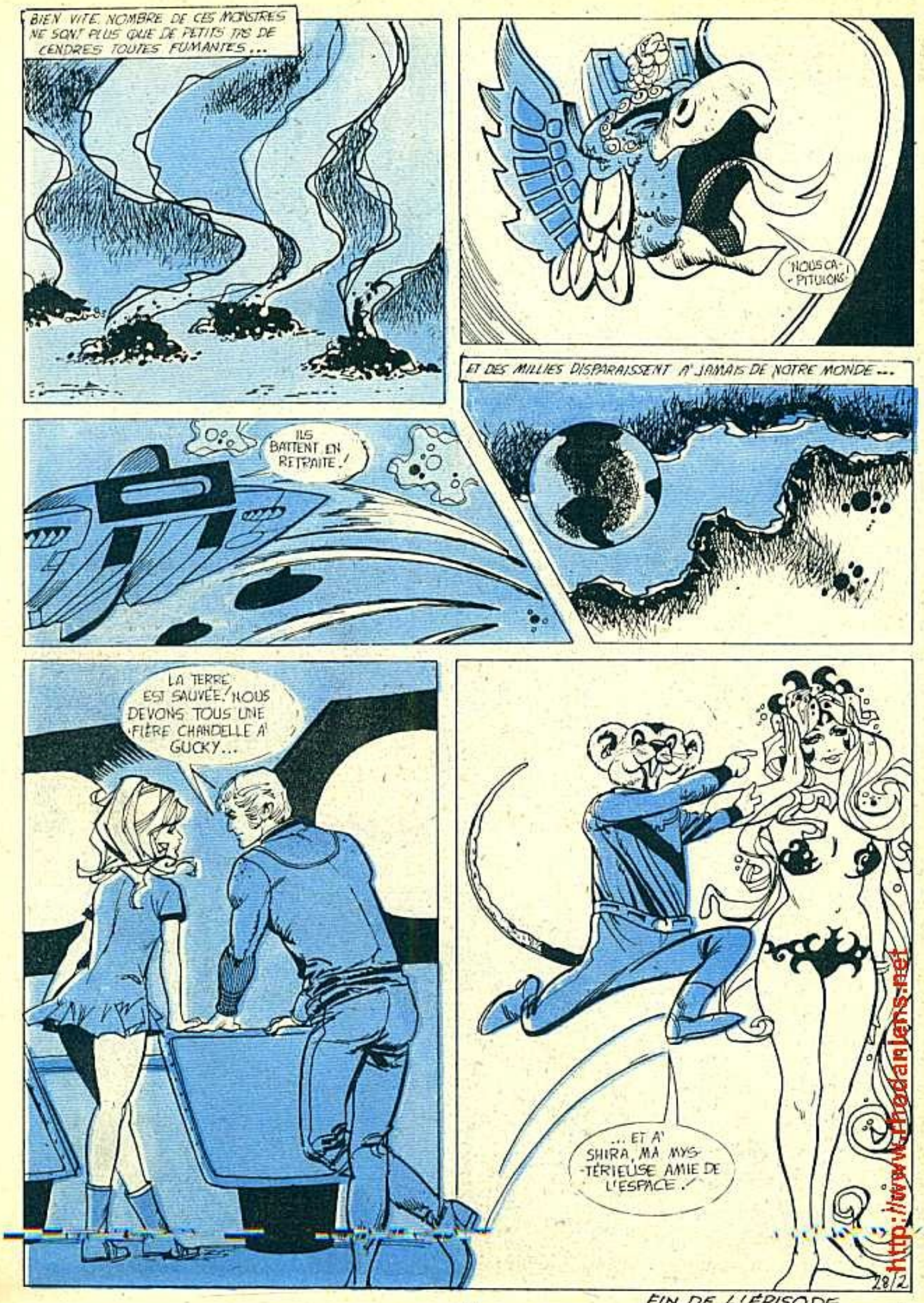

FIN DE L'ÉPISODE

http://www.abandanlens.net

Perry

N° 1
Mensuel
5 Frs.

LE FANTASTIQUE

SCIENCE FICTION

http://www.rhodanlens.net

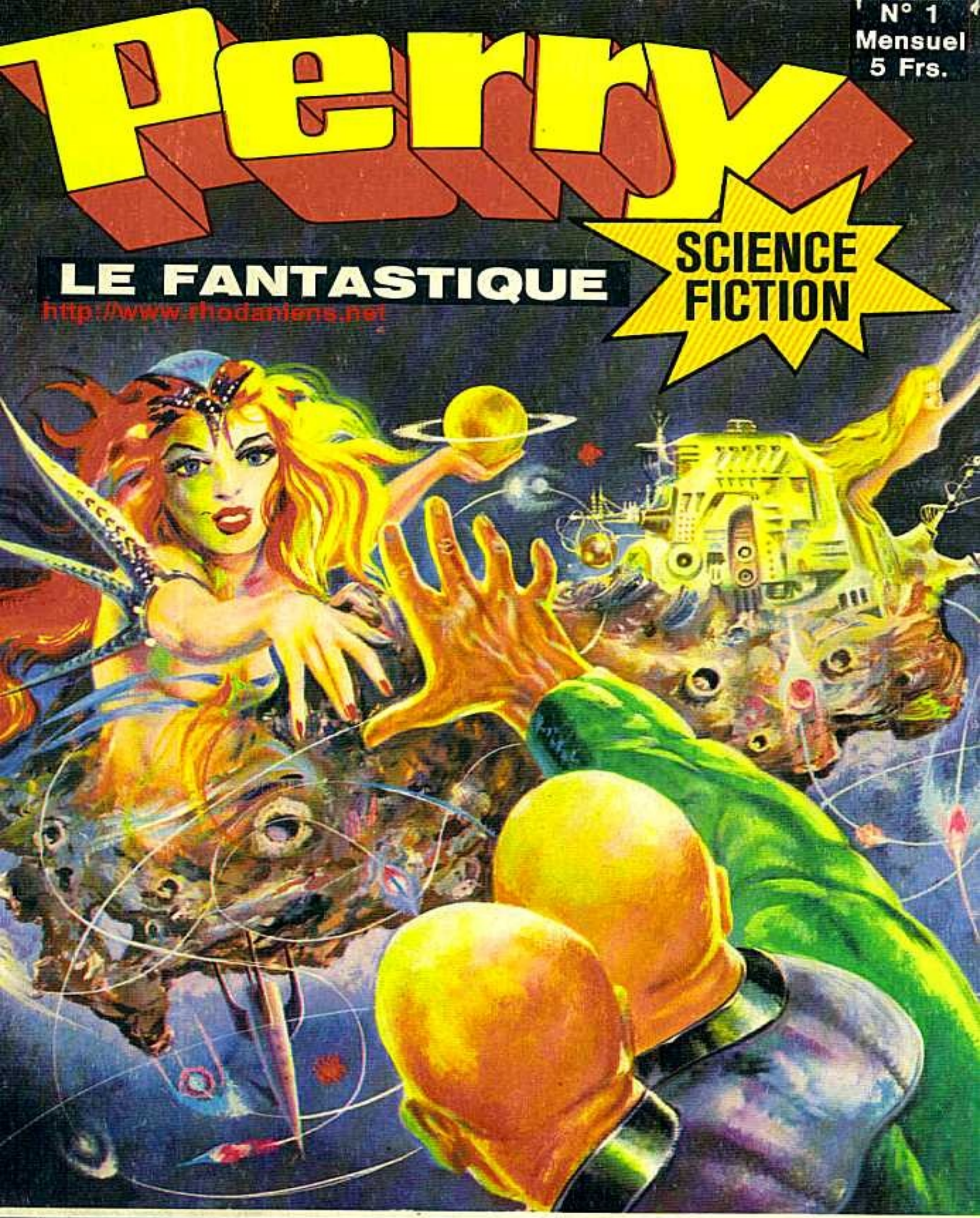

LA PLANETE MEDUSA

Tout en couleur

Sommaire :

Un univers fantastique...

p. 3 et 4

*

La planète Médusa

p. 5 à 32

*

"Rien que nous deux" dit le robot

Une nouvelle de Yves Dermèze

p. 33 à 40

*

Atlan : les derniers jours d'Atlantis

p. 41 à 52

*

Les Millies arrivent !

p. 53 à 80

*

Cinéma : le voyage fantastique de Sinbad

p. 81 et 82

http://www.rhodaniens.net

http://www.rfjodaniens.net

http://groups.yahoo.com/group/rhodaniens/

ATLAN

L'IMMORTEL SOLITAIRE

ATLAN, COMMANDANT DE LA FLOTTE DE L'O.S.U., QUI, AUX CÔTÉS DE PERRY RHODAN, VEILLE SUR LA GALAXIE, N'EST PAS D'ORIGINE HUMAINE, BIEN QUE SA DESTINÉE SE CONFONDE AVEC CELLE DE L'HUMANITÉ TOUTE ENTIÈRE. CET EXTRAORDINAIRE DESTIN, ATLAN, PRINCE D'ARKON, NOUS LE RELATE ICI, LUI QUI, IL Y A DES MILLÉNAIRES, DEVINT IMMORTEL, LUI QUI FUT TÉMOIN DE LA PRODIGIEUSE ASCENSION DE LA RACE HUMAINE JUSQU'A' SON ÉPANOUISSEMENT DANS LA CONQUÊTE DU COSMOS ...

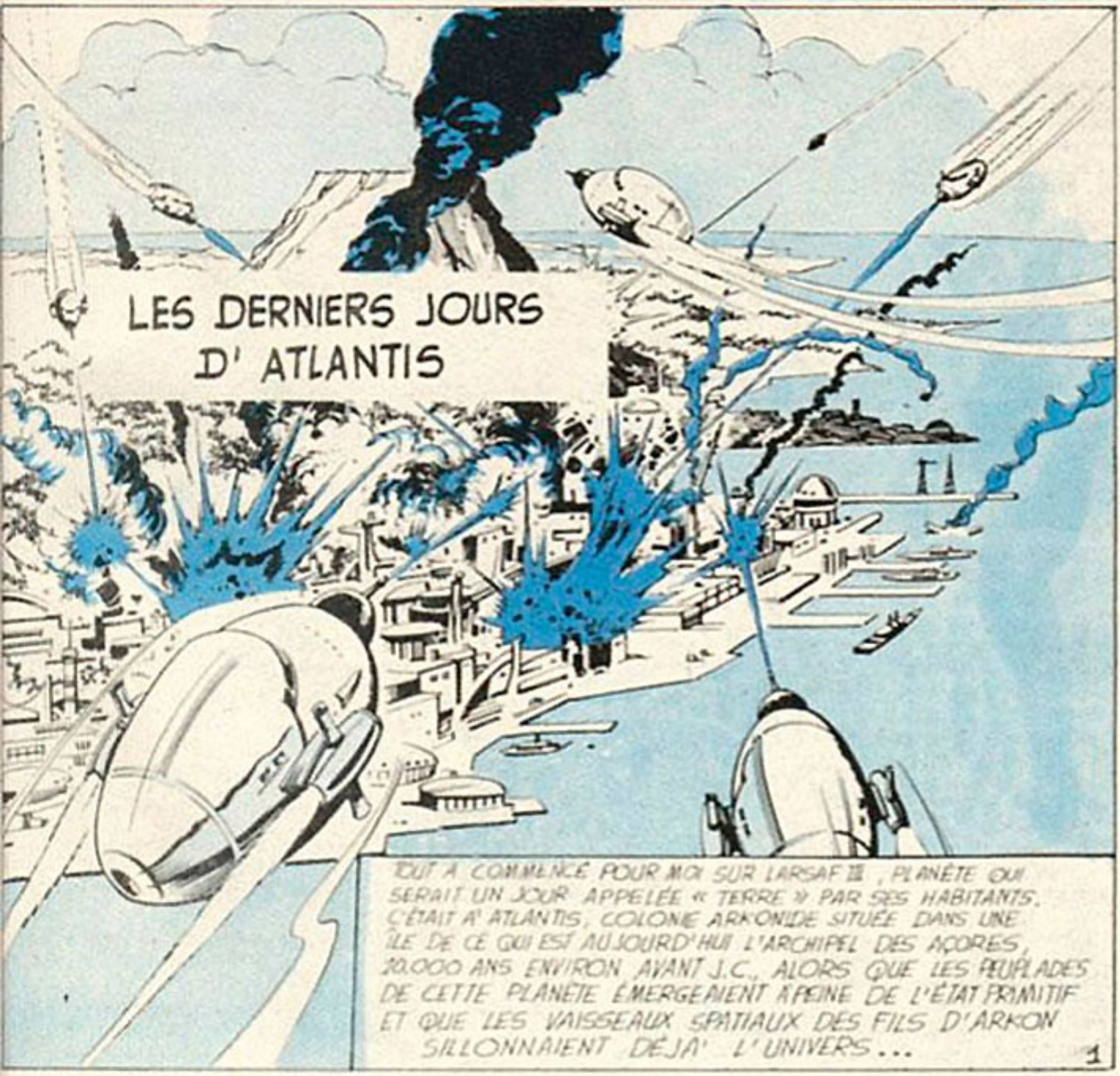

http://fr.groups.yahoo.com/group/Atlan_et_Perry_Rhodan/

http://fr.groups.yahoo.com/group/Atlan_et_Perry_Rhodan/

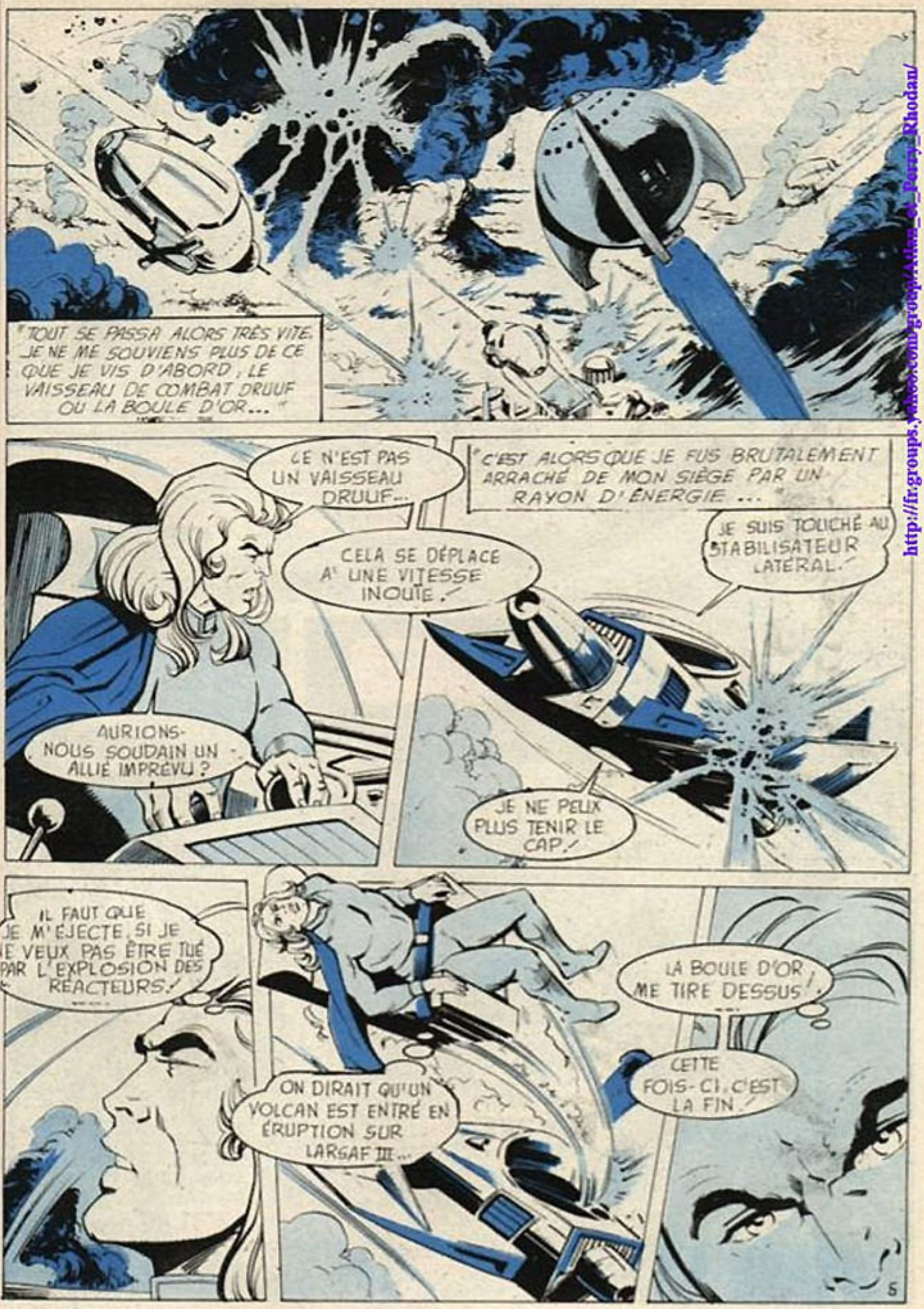

http://fr.groups.yahoo.com/group/Atlan_et_Perry_Rhodan/

http://fr.groups.yahoo.com/group/Atlan_et_Perry_Rhodan/

http://fr.groups.yahoo.com/group/Atlan_et_Perry_Rhodan/

http://fr.groups.yahoo.com/group/Atlan_et_Perry_Rhodan/

http://fr.groups.yahoo.com/group/Atlan_et_Perry_Rhodan/

http://fr.groups.yahoo.com/group/Atlan_et_Perry_Rhodan/

http://fr.groups.yahoo.com/group/Atlan_et_Perry_Rhodan/

http://fr.groups.yahoo.com/group/Atlan_et_Perry_Rhodan/

http://fr.groups.yahoo.com/group/Atlan_et_Perry_Rhodan/

la planète MEDUSA

www.rhodaliens.net

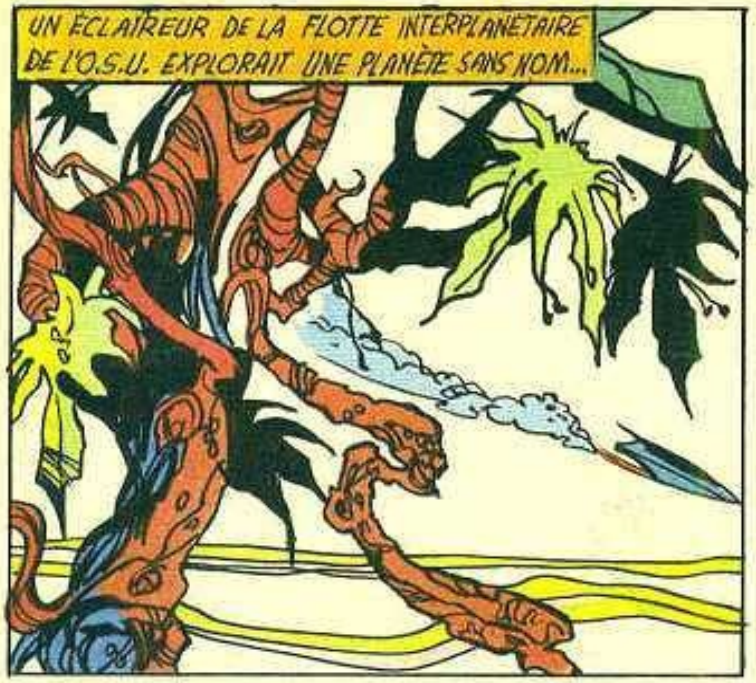

www.rhodanieys.net

www.rmodaniens.net

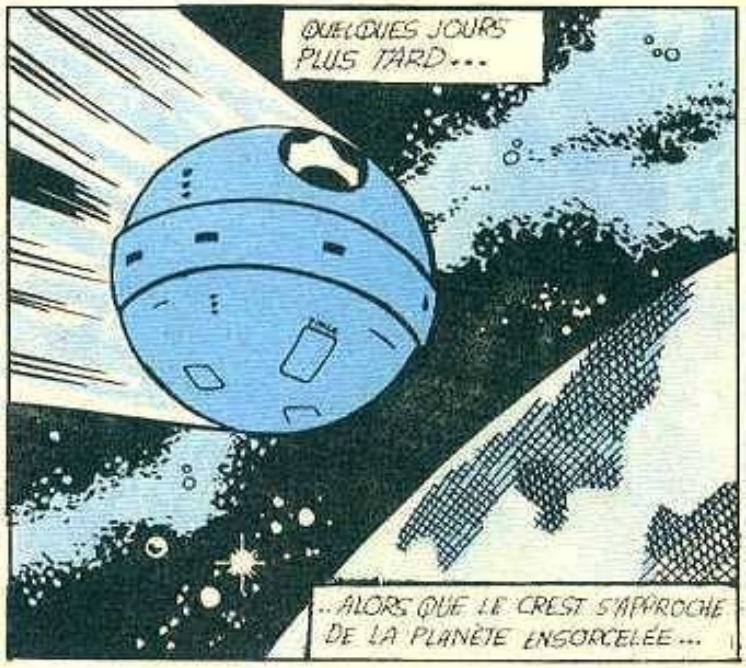

PEU APRÈS, LA DISPARITION DE L'EXPLORATEUR DÉCLENCHA AUTOMATIQUEMENT L'ALARME. DES ROBOTS S'ENFONCÈRENT À SA RECHERCHE...

LA NOUVELLE FUT AUSSITÔT TRANSMISE SUR TERRA...

LA STATUE DE PIERRE FUT RETROUVÉE ET IDENTIFIÉE...

À TERRANIA-CITY, PERRY ÉTUDIE AVEC LE GRAND-ADMINISTRATEUR UN RAPPORT SUR CETTE AFFAIRE...

CETTE PLANÈTE EST DANGEREUSE, PERRY! LES MEMBRES DE LA FLOTTE L'ONT DÉJÀ BAPTISÉE MÉDUSA.

TOUT CELA EST ÉTRANGE... IL FAUT ÉCLAIRCIR CE MYSTÈRE.

QUELQUES JOURS PLUS TARD...

...ALORS QUE LE CREST S'APPROCHE DE LA PLANÈTE ENSORCELÉE...

ALORS VOILÀ LA FAMEUSE PLANÈTE MÉDUSA!

ÇA NE VA PAS, AURIS?

JE NE SAIS PAS... UNE ÉTRANGE SENSATION, COMME DANS UN RÊVE!

4

www.medianiens.net

www.rhodaniens.net

www.rhodaniens.net

* VÉHICULE D'EXPLORATION SPATIALE.

www.rhodaniens.net

www.rhodanviens.net

* F.S.I. = FORCE SUPÉRIEURE INTERPLANETAIRE

www.rhodaniens.net

www.bddaniems.net

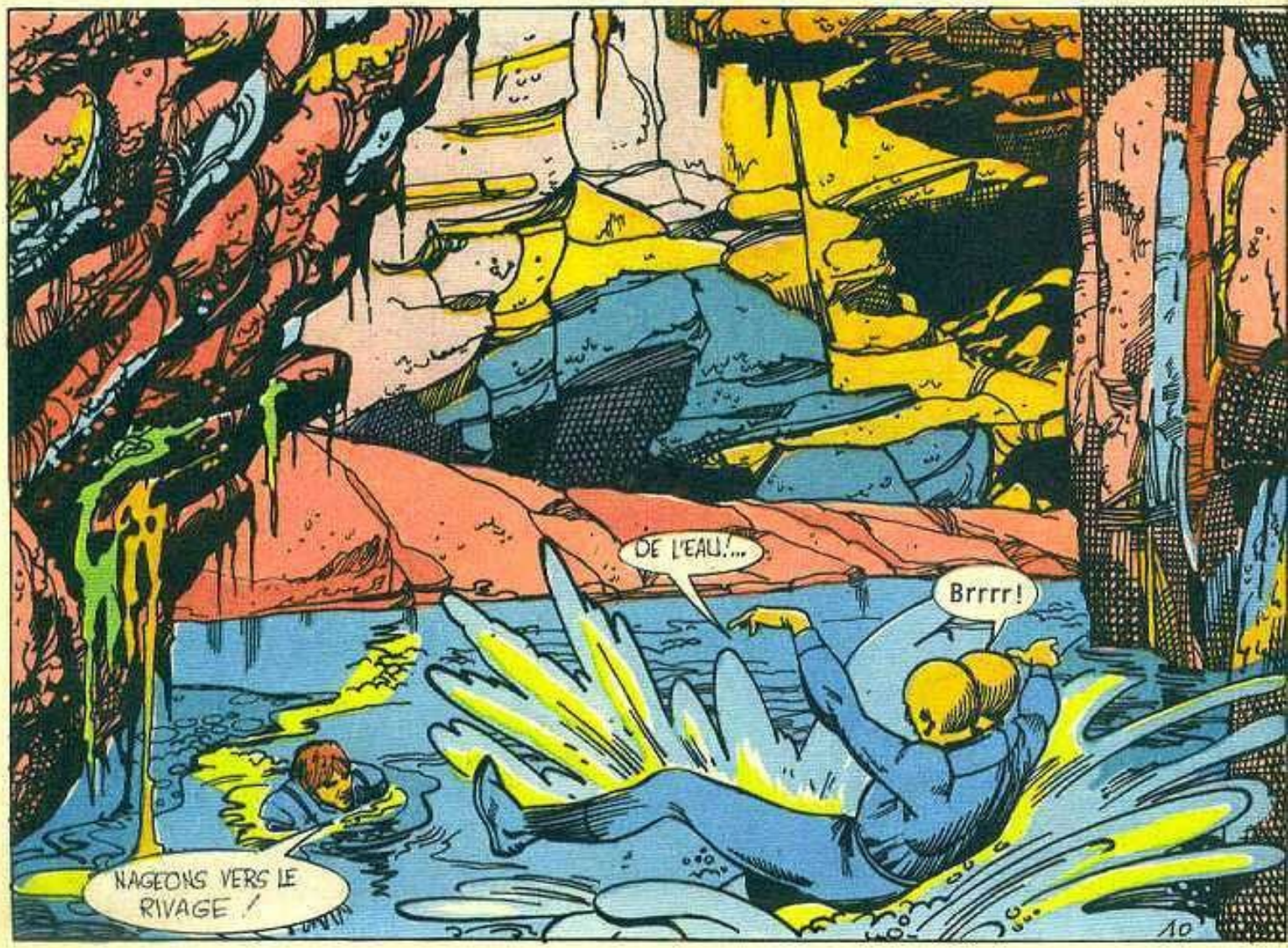

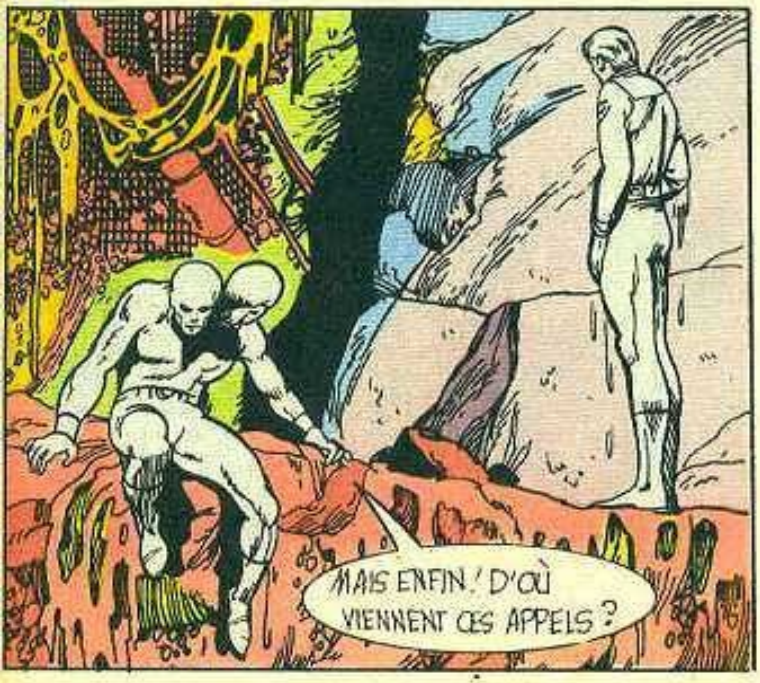

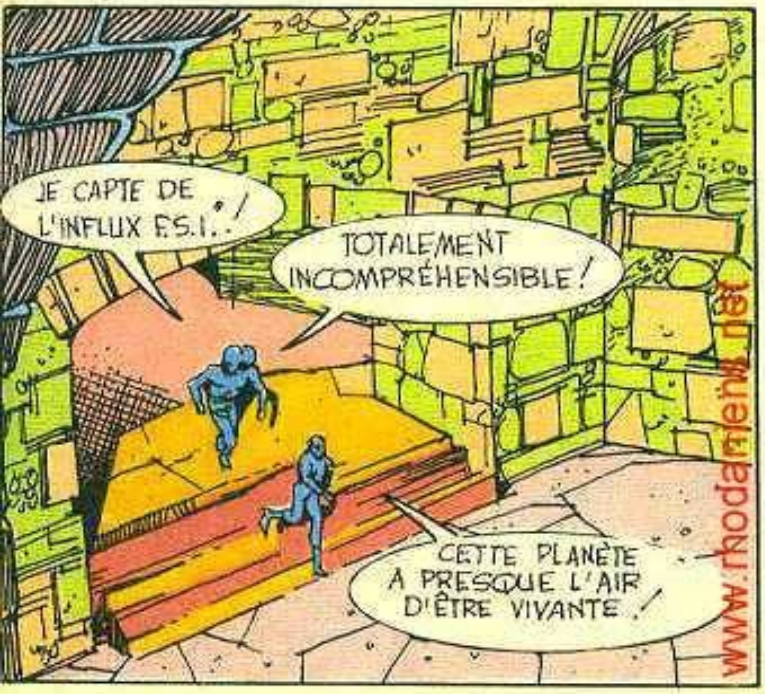

www.rhodanien.net

* F.S.I. = FORCE SUPÉRIEURE INTERPLANETAIRE

http://www.rhodaniens.net

http://www.rhodaniens.net

http://www.rhodaniens.net

http://www.rhodaniens.net

http://www.rocdarliens.net

http://www.rhodanien.net

http://www.rhodaniens.net

http://www.rhbdamiens.net

http://www.rhodaniens.net

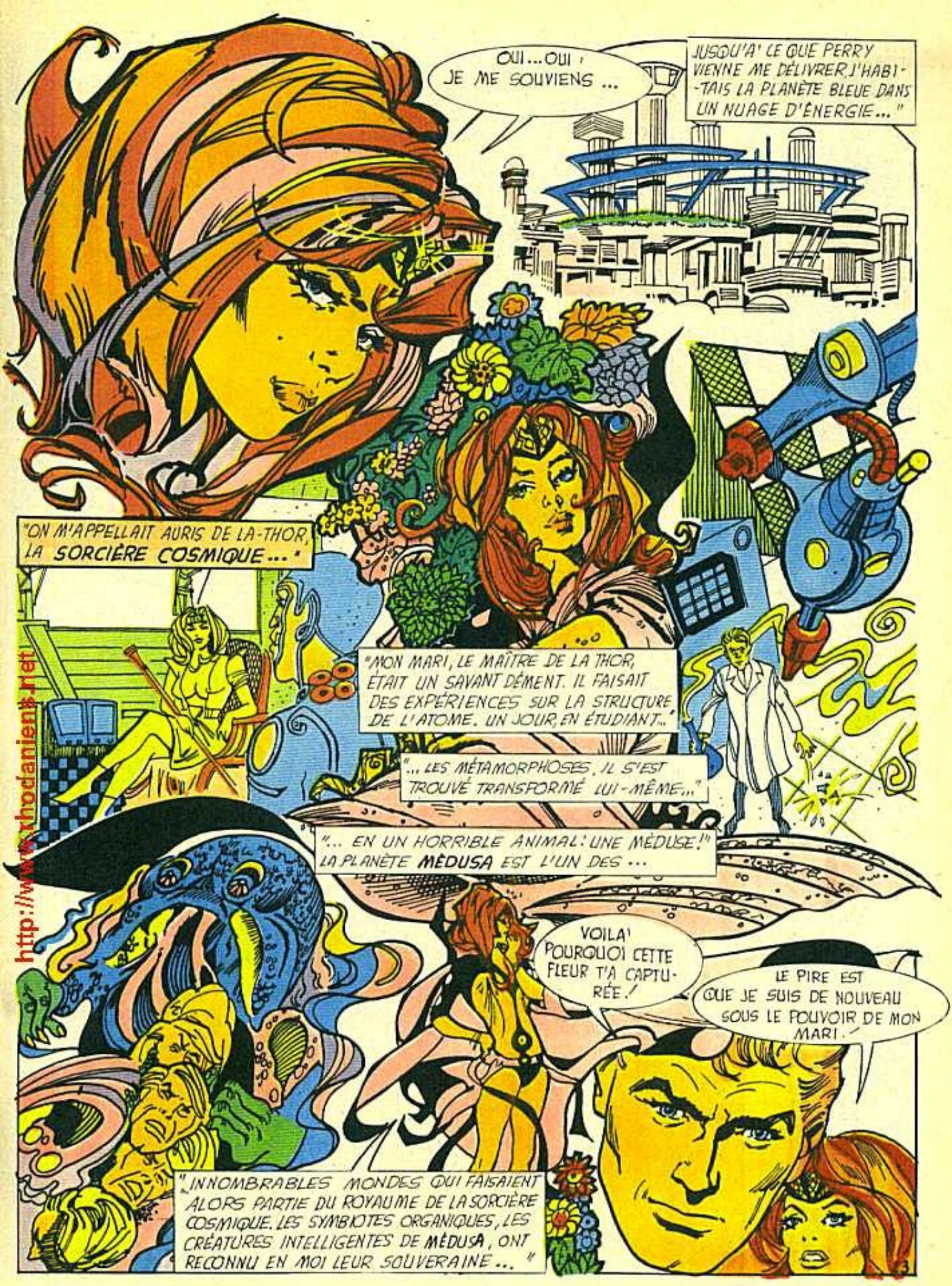

http://www.rhodaniens.net

http://www.throdariens.net

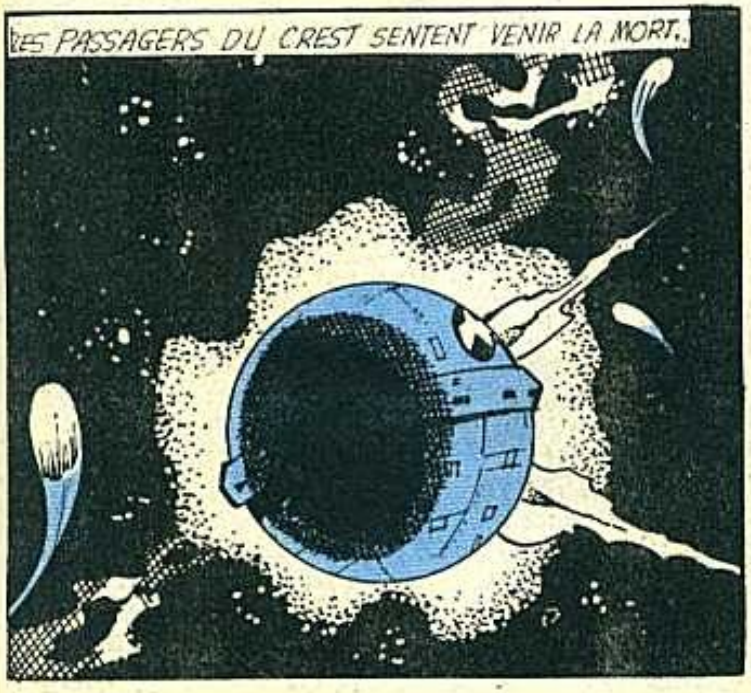

http://www.rmdaniens.net

http://www.bdtheque.com

http://www.rhodanlens.net

FIN DE L'ÉPISODE

http://www.rhodaniens.net